

SROVNÁVACÍ ROVINA: ±0,000 = 470,0 m.n.m.

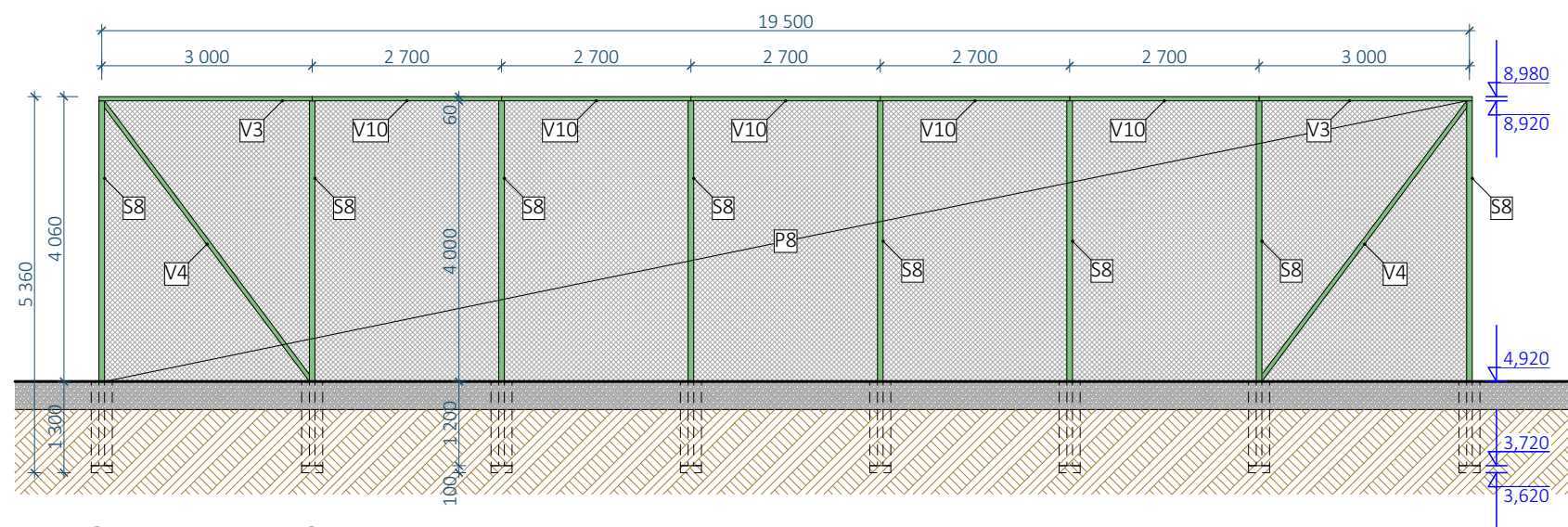

PLOT B - segment 3

SROVNÁVACÍ ROVINA: ±0,000 = 470,0 m.n.m.

POZNÁMKY:

- Výpis prvků je samostatnou přílohou této PD.
- Výškové kóty jsou vztaženy ke srovnávací rovině ±0,000 = 470,000 m.n.m.
- Před zahájením výroby prvků bude dodavatelem provedeno podrobné zaměření na stavbě a předloženo a odsouhlaseno výrobní dokumentace prvků!
- V případě nejjasnosti je nutné povolat projektanta!

	<u>vypracoval:</u> Michal Jung & Ing. arch. Tomáš Fiala S. K. Neumanna 1007/14; 363 01 Ostrov mob.: 775 922 245 e-mail: jung.m@centrum.cz		<u>investor:</u> Statutární město Karlovy Vary Moskevská 2035/21, 36001 Karlovy Vary		<u>obsah:</u> Plot B - segmenty 1, 3	
	<u>název zakázky:</u> <u>ŠKOLNÍ SPORTOVIŠTĚ- ZÁKLADNÍ ŠKOLA 1.MÁJE</u> D.2 Oplocení 1.Máje 58/1 360 06 Karlovy Vary		<u>obec:</u> Karlovy Vary		<u>datum:</u> 10/2025	<u>měřítko:</u> 1:100 (A3)
			<u>kraj:</u> Karlovarský		<u>č. paré:</u>	<u>číslo přílohy:</u> D.2.b.7
			<u>stupeň:</u> DPS			
			<u>č. zakázky:</u> 19_010_30			